

## GesphyComm - Manuel d'utilisation

GesphyComm (abrégé GPC) est le module de communication entre Gesphy et MediData. GPC convertit les factures et les rappels au format XML et les envoie électroniquement à MediData qui les fera suivre aux assurances.

Il assure aussi la réception des messages de retour (aussi au format XML), soit en provenance de MediData, soit des assurances (via MediData).

**Remarques préalables :** Afin de pouvoir procéder à la facturation électronique : Vous devez lire entièrement ce document.

Vous devez posséder un contrat avec l'intermédiaire **MediData**.

Vous devez installer les **certificats** envoyés par MediData. Il y a un certificat avec un mot de passe pour chaque mois.

Vous devez posséder l'**option XML de Gesphy**.

Vous devez posséder un contrat BVR avec une banque ou la Poste et avoir introduit les informations correspondantes dans la **paramétrisation** de Gesphy.

Dans les **paramètres** de Gesphy (onglets Cabinet et Facture) vous devez avoir introduit votre numéro GLN personnel, ainsi que celui de l'intermédiaire MediData (**7601001304307**).

Thérapeute principal					
N° Employé	Nom	Prénom	N° Concordat (RCC)	N° GLN	N° NIF
0	Version Essai	Jean	D400030	2099988874640	

Intermédiaire envoi factures électroniques XML	MDD	N° GLN de l'intermédiaire	7601001304307
--	-----	---------------------------	---------------

Vous devez avoir installé la dernière version de Gesphy, elle contient le module de communication **GesphyComm**. Voir les mises-à-jour sur le site [www.gesphy.ch](http://www.gesphy.ch).

### Important



Vérifiez périodiquement si vous possédez la dernière version (de Gesphy et GesPhyComm). Il y a régulièrement des mises à jour. Ceci afin de remédier à d'éventuels défauts et surtout afin d'améliorer le contrôle interne par le formulaire « **Check\_Facture** ».

Vous devez avoir **modifié les données des assurances** dans **Gesphy** en fonction des éventuels emails reçus de MediData, voir à la fin de ce document.

Avant d'envoyer électroniquement les factures, vous devez les contrôler attentivement à l'aide du formulaire ad hoc de Gesphy « **Check\_Facture** », ceci pour éviter des refus des assurances. Si les données sont fausses ou incomplètes, la facture sera refusée et cela peut occasionner des frais, mais surtout des désagréments pour vous

car vous devrez trouver les erreurs, les corriger et renvoyer à nouveau la facture électronique.

## Installation de GesphyComm

Pour l'installation suivez les instructions sur le site [www.gesphy.ch](http://www.gesphy.ch), rubrique : « **Mise-à-jour** ». Les fichiers doivent être copiés dans le même dossier que Gesphy, en principe C:\Gesphy2000, sauf pour les cabinets de groupe. Pour les cabinets de groupe il est préférable de demander l'aide du développeur pour procéder à l'installation,

## Inscription chez Medidata

Remplissez le formulaire du lien internet qui vous permet de vous inscrire chez MediData.

[https://www.medidata.ch/md/cms/web\\_support/anmeldung/?regAction=step3](https://www.medidata.ch/md/cms/web_support/anmeldung/?regAction=step3)

## Installation des certificats Medidata

MediData vous envoie un CD d'installation ainsi qu'une liste de mot de passe. Il y a un mot de passe pour chaque mois de l'année en cours.

Vous trouvez un mode d'emploi pour l'installation des certificats sur le site [www.gesphy.ch](http://www.gesphy.ch).

## Check\_Facture – Contrôle Gesphy

Contrôler les factures



Avant de lancer GesphyComm, commencez par passer toutes vos factures destinées à l'envoi électronique « à la moulinette » du formulaire « Check\_Facture » que vous trouvez dans le menu Factures de Gesphy. Voir mode d'emploi Gesphy v6. Après avoir contrôlé que toutes les factures sont correctes, on peut envoyer les factures électroniquement avec GesphyComm.

## Lancer GesphyComm

Lancer GesphyComm

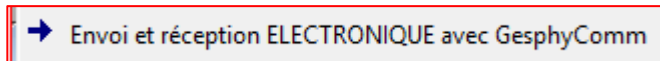

Cette option se trouve dans le menu Factures de Gesphy.

Le programme de communication : **GesphyComm** va générer le code XML pour les **FACTURES et les RAPPELS** et établir la communication avec l'intermédiaire MediData. Pour l'envoi à la Caisse des Médecins voir les instructions à la fin de ce document.

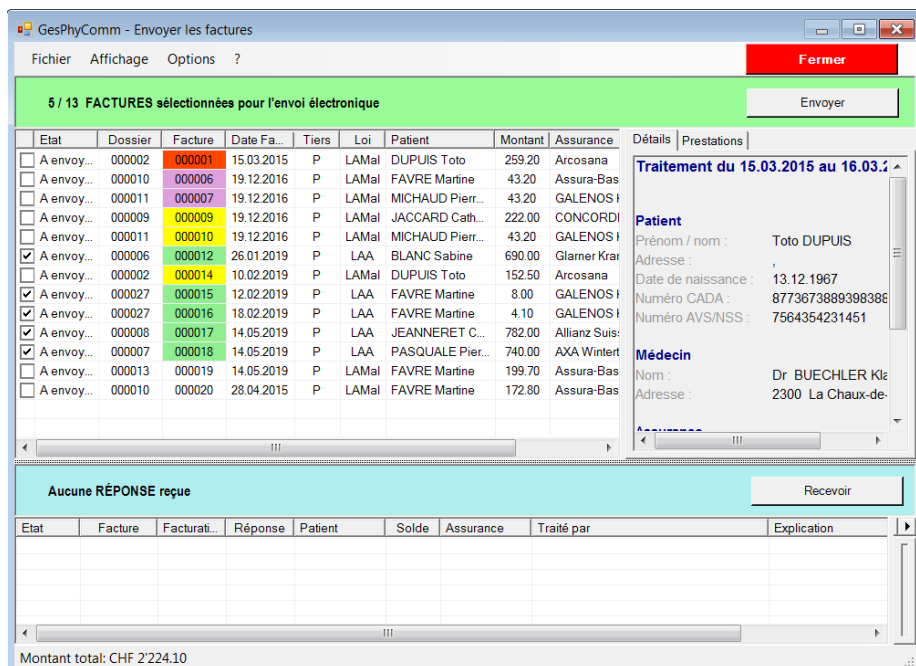

## Fermer GesphyComm

Fermer GesphyComm



Après avoir envoyé (ou reçu) des factures **il FAUT fermer** la fenêtre de GesphyComm. Sinon les nouvelles factures de Gesphy n'apparaîtront pas dans l'écran de GesphyComm.

## Envoyer électroniquement

Dans la partie en haut à gauche vous voyez la liste des factures sélectionnées dans Gesphy pour être envoyées électroniquement. Seule celles qui ont passé le test interne « Check\_Facture » sont automatiquement cochées dans GesphyComm.

Signification des couleurs

5 / 13 FACTURES sélectionnées pour l'envoi électronique							
	Etat	Dossier	Facture	Date Fa...	Tiers	Loi	Patient
<input type="checkbox"/>	A envoy...	000002	000001	15.03.2015	P	LAMal	DUPUIS
<input type="checkbox"/>	A envoy...	000010	000006	19.12.2016	P	LAMal	FAVRE M
<input type="checkbox"/>	A envoy...	000011	000007	19.12.2016	P	LAMal	MICHAU
<input type="checkbox"/>	A envoy...	000009	000009	19.12.2016	P	LAMal	JACCARI
<input type="checkbox"/>	A envoy...	000011	000010	19.12.2016	P	LAMal	MICHAU
<input checked="" type="checkbox"/>	A envoy...	000006	000012	26.01.2019	P	LAA	BLANC S
<input type="checkbox"/>	A envoy...	000002	000014	10.02.2019	P	LAMal	DUPUIS
<input checked="" type="checkbox"/>	A envoy...	000027	000015	12.02.2019	P	LAA	FAVRE M
<input checked="" type="checkbox"/>	A envoy...	000027	000016	18.02.2019	P	LAA	FAVRE M
<input checked="" type="checkbox"/>	A envoy...	000008	000017	14.05.2019	P	LAA	JEANNEI
<input checked="" type="checkbox"/>	A envoy...	000007	000018	14.05.2019	P	LAA	PASQUA
<input type="checkbox"/>	A envoy...	000013	000019	14.05.2019	P	LAMal	FAVRE M
<input type="checkbox"/>	A envoy...	000010	000020	28.04.2015	P	LAMal	FAVRE M

### Vert

La facture a été contrôlée et **approuvée** par « Check\_Facture ». Elle est donc prête à être envoyée, elle est cochée par défaut pour cet envoi électronique.

### Jaune

La facture a été contrôlée et **refusée** par « Check\_Facture » qui a trouvé des erreurs ou des manquements. Vous devez encore les contrôler dans Gesphy avant de les envoyer. Si vous les envoyez dans cet état le risque est grand qu'elles soient refusées.

### Blanc

La facture n'a **pas** été contrôlée par « Check\_Facture », donc à contrôler avant l'envoi.

### Rouge

La facture a déjà été envoyée précédemment et a été **refusée par Medidata** (elle n'est pas arrivée jusqu'à l'assurance). En principe le « Check\_Facture » aurait dû signaler cette erreur par du jaune, il faut bien contrôler. Si vous ne trouvez pas la raison de ce refus, prenez contact avec Leuba-Informatique.  
Si vous avez compris et corrigé l'erreur, vous pouvez cocher cette facture et elle repartira.

### Violet

La facture a déjà été envoyée précédemment, elle est arrivée à **l'assurance qui l'a refusé**. Lisez les raisons du refus, au besoin prenez contact avec l'assurance.  
Si vous avez compris et corrigé l'erreur, vous pouvez cocher cette facture et elle repartira.

## Conseil



Dans un premier temps et afin de tester cette étape d'envoi électronique il est conseillé de commencer avec quelques factures uniquement. Donc ne laissez que deux ou trois factures avec la coche à gauche et cliquez sur le bouton « **Envoyer** ».

Attendez de recevoir des réponses (ou des paiements) des assurances. En cas de refus contrôlez vos factures en fonction du message du refus.

Lorsque tout sera « rodé » vous pourrez envoyer toutes vos factures ensemble.

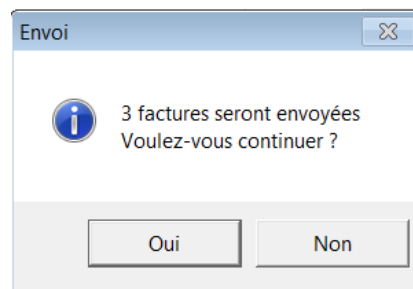
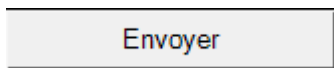

	Etat	Dossier	Facture
<input type="checkbox"/>	A envoy...	000002	000001
<input type="checkbox"/>	A envoy...	000001	000002
<input checked="" type="checkbox"/>	Envoyé	000004	000004
<input type="checkbox"/>	A envoy...	000007	000008
<input checked="" type="checkbox"/>	Envoyé	000008	000009
<input checked="" type="checkbox"/>	Envoyé	000008	000010
<input type="checkbox"/>	A envoy...	000009	000011
<input type="checkbox"/>	A envoy...	000011	000013

Comme ces factures sont envoyées, elles disparaissent de la liste.

## Erreur de connexion

Si vous recevez ce message dans la colonne Etat il peut y avoir deux raisons principales :

	Etat	Dossier	Facture	Date Fa...	Tiers	Loi	Patient
<input type="checkbox"/>	A envoyer	000002	000001	15.03.2015	G	LAI	DUPUIS Toto
<input type="checkbox"/>	A envoyer	000001	000002	18.03.2015	P	LAMal	LEUBA Didier
<input checked="" type="checkbox"/>	Erreur connexion	000004	000004	27.04.2015	P	LAMal	FAVRE Martine
<input type="checkbox"/>	A envoyer	000007	000008	28.04.2015	G	LAM	PASQUALE Pier...

- Votre connexion internet n'est pas active
- Vous n'avez pas installé le certificat Medidata pour le mois en cours (voir plus haut pour l'explication des certificats).

## Recevoir électroniquement

De temps en temps vous devez demander s'il y a des réponses à vos envois de factures ou rappels. Cliquez sur le bouton dans la partie inférieure. Cela correspondrait à ouvrir votre boîte aux lettres !

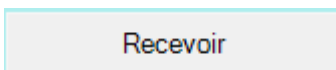

Une liste des réponses reçues s'affiche. Ci-dessous un exemple pour la facture N° 4. A noter que souvent les factures acceptées ne reçoivent pas de réponse et sont simplement acquittées.

Etat	Facture	Facturati...	Réponse	Patient	Solde	Assurance	Traité par	Explication
Accepté	4	27.04.2015	20.05.2015	Favre Martine	243.00	Assura Ba...	Sachbearbeiter Stefan (031 136 82 3...	La facture est acceptée

## Refusée

Si la facture est refusée, il s'agit d'en déterminer la raison et d'effectuer les modifications nécessaires avant de la renvoyer. Ci-dessous un exemple avec deux factures refusées et une pendante.

3 RÉPONSES reçues									Recevoir
Etat	Facture	Facturati...	Réponse	Patient	S...	Assurance	Traité par	Explication	
Refusé	11	10.05.2015	21.05.2015	Jaccard Cathe...	0.00	CONCOR...	Muster Karl (041 226 ...	Cette facture est refusée. (31162) N'est pas assuré chez nous	
Refusé	13	19.01.2016	20.01.2016	Michaud Piere...	0.00	---	--- (-)	Transmission impossible. (31160) Manque l'assurance (311...	
Pendant	9	02.05.2015	13.07.2015	Jeanneret Céli...	0.00	Allianz As...	Mueller Karin (061 34...	Facture en attente de clarification	

Pendante

La facture peut aussi être pendante, dans ce cas il faut aussi essayer de savoir pourquoi et y remédier.

Détails et Explication

En cliquant sur une réponse reçue on obtient des informations dans les deux onglets à droite. Ci-dessous les détails pour la facture N°10.

3 RÉPONSES reçues									Recevoir	
Etat	Facture	Facturati...	Réponse	Patient	Solde	Assura...	Traité par	Explication	Détails	Explication et erreurs
Inconnu	0	01.01.0001	01.01.0001		0.00					
Accepté	4	27.04.2015	20.05.2015	Favre Martine	243.00	Assura ...	Sachbearbeiter Stefan (03...	La facture est	Facture :	29.04.2015
Refusé	10	29.04.2015	17.05.2015	Jeanneret C...	0.00	Allianz ...	Zaugg Daniel (031 136 82 ...	Cette facture e	Patient :	Jeanneret Celine
									Assurance :	Allianz Suisse
									Employé :	Zaugg Daniel (031
										136 82 39 / D.zaugg@insurance.ch)

Détails

Ces informations sont utiles pour prendre contact avec l'assurance s'il faut éclaircir les raisons d'un refus.

Détails	Explication et erreurs
Facture :	29.04.2015
Patient :	Jeanneret Celine
Assurance :	Allianz Suisse
Employé :	Zaugg Daniel (031 136 82 39 / D.zaugg@insurance.ch)

Explication et erreurs

Ici on trouve l'explication donnée par l'assurance, ainsi qu'une éventuelle liste de N° d'erreur.

Détails	Explication et erreurs
<b>Explication</b>	
Cette facture est refusée.	
<b>Erreur(s)</b>	
(31160) Le patient n'est pas assuré chez nous	
(31148) Notfallzuschlag auf Notfallpauschale nicht erlaubt	

Autres exemples

Ces messages sont envoyés soit par MediData, soit par l'assurance, il se peut donc qu'ils soient en allemand.

Détails **Explication et erreurs** | Refusées | Incorrectes |

**Explication**

Dies ist eine Rückweisung einer Rechnung.

**Erreur(s)**

(31160) Nicht bei uns versichert  
(31148) Notfallzuschlag auf Notfallpauschale nicht erlaubt

Détails **Explication et erreurs** | Refusées | Incorrectes |

**Explication**

**Erreur(s)**

(400) Die Originalrechnung zu dieser Mahnung wird bei uns noch bearbeitet.



Nous avertir !



Attention, si vous obtenez le message ci-dessous il faut nous envoyer un email avec une impression en PDF de la liste des factures refusées (voir plus bas). Nous étudierons les raisons de ce refus.

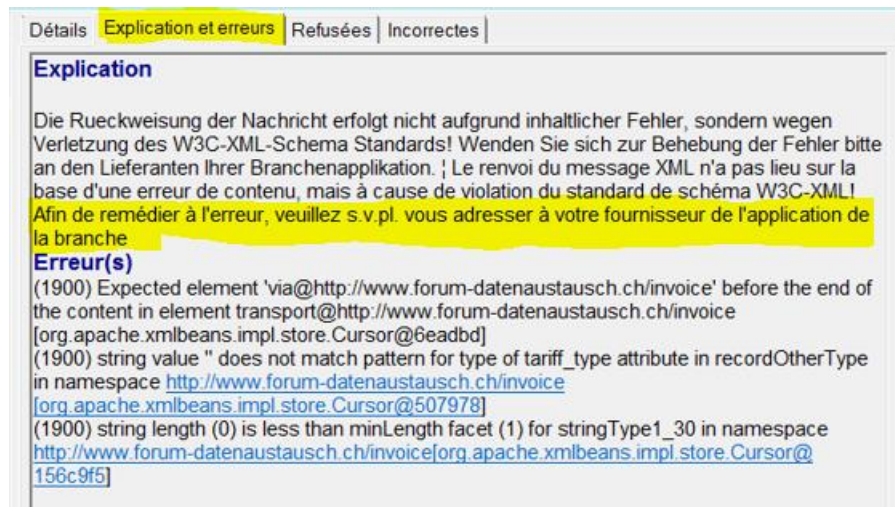

**Explication**

Die Rueckweisung der Nachricht erfolgt nicht aufgrund inhaltlicher Fehler, sondern wegen Verletzung des W3C-XML-Schema Standards! Wenden Sie sich zur Behebung der Fehler bitte an den Lieferanten Ihrer Branchenapplikation. ; Le renvoi du message XML n'a pas lieu sur la base d'une erreur de contenu, mais à cause de violation du standard de schéma W3C-XML! Afin de remédier à l'erreur, veuillez s.v.pl. vous adresser à votre fournisseur de l'application de la branche.

**Erreur(s)**

(1900) Expected element 'via@http://www.forum-datenaustausch.ch/invoice' before the end of the content in element transport@http://www.forum-datenaustausch.ch/invoice [org.apache.xmlbeans.impl.store.Cursor@6eadbd]  
 (1900) string value " does not match pattern for type of tariff\_type attribute in recordOtherType in namespace http://www.forum-datenaustausch.ch/invoice [org.apache.xmlbeans.impl.store.Cursor@507978]  
 (1900) string length (0) is less than minLength facet (1) for stringType1\_30 in namespace http://www.forum-datenaustausch.ch/invoice [org.apache.xmlbeans.impl.store.Cursor@156c9f5]

## Affichage dans Gesphy

Dans la liste des factures

Les informations reçues sont stockées dans la facture de Gesphy et sont donc affichables et imprimables dans votre logiciel, ceci à différents endroits. Il est possible d'enregistrer en format PDF lors de l'impression.

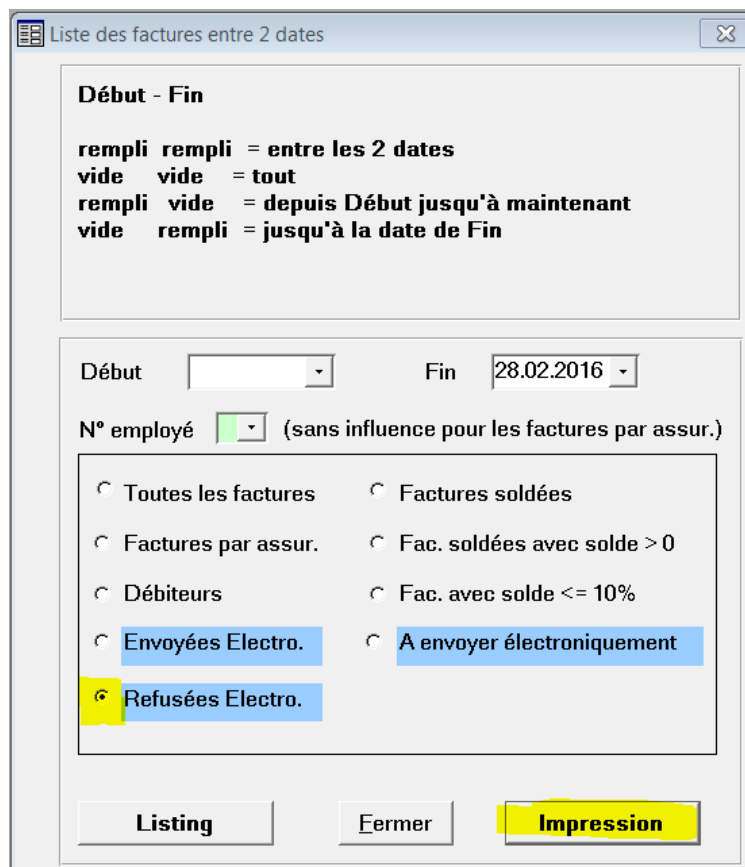

Liste des factures entre 2 dates

**Début - Fin**

rempli rempli = entre les 2 dates  
 vide vide = tout  
 rempli vide = depuis Début jusqu'à maintenant  
 vide rempli = jusqu'à la date de Fin

Début [ ] Fin [ 28.02.2016 ]

N° employé [ ] (sans influence pour les factures par assur.)

- Toutes les factures
- Factures par assur.
- Débiteurs
- Envoyées Electro.
- Refusées Electro.
- Factures soldées
- Fac. soldées avec solde > 0
- Fac. avec solde <= 10%
- A envoyer électroniquement

Listing Fermer Impression



Dans le DOSSIER

Dans l'onglet facture, Zoom (Shift F2) sur « Réponse EE ».

Factures											
Fiche Patient											
Rappels											
Encaissements											
Médecin											
Assurance											
le Fct	MONTANT	Solde	Soldée	Nb Rap	Der. rappel	D. encais.	EE	CG	Date EE	Etat EE	Réponse EE
.05.15	618.00	618.00		1	24.02.16		<input checked="" type="checkbox"/>	1	24.12.2012	-6	Relevé le 28.02
.05.15	164.00	164.00									

Zoom

Relevé le 28.02.2016 à 09:19, Traité par Pfaff Ottolino (041 123 45 67 / ottolino.pfaff@abc.ch), StatusIn=Invalid, StatusOut=Canceled, Explication: , Erreur(s) : 400: Die Originalrechnung zu dieser Mahnung wird bei uns noch bearbeitet.

OK  
Annuler

Dans la FACTURE

Ici aussi on peut faire le Zoom (Shift F2) pour lire la réponse en entier.

Rappel

Justificatif de remboursement XML

copie Patient

0

27.04.15

Envoi Electronique  Cont.G. 1

Date Envoi Electronique 08.10.2009

Etat Envoi Electronique -6 Refusée

Réponse EE - Date

Relevé le 28.02.2016 à 09:19, Traité par Meier Stefan (031 136 82 39 /

## WebAccess MediData

Suivi dans WebAccess

Facultativement, vous pouvez suivre et contrôler vos factures dans le WebAccess de MediData.

Il vous suffit de vous connecter à l'adresse suivante <https://www.webaccess.medidata.ch> en saisissant les identifiants qui se trouvent en bas de votre liste de mots de passe.

Mode d'emploi

[https://www.medidata.ch/md/export/download/support/hilfsmittel/WebAccess\\_FR.pdf](https://www.medidata.ch/md/export/download/support/hilfsmittel/WebAccess_FR.pdf)

FAQ MediData

[https://www.medidata.ch/md/cms/web\\_support/faq.html](https://www.medidata.ch/md/cms/web_support/faq.html)



## Interface GesphyComm

Gestion de l'écran

Il est possible de modifier l'espace attribué à chaque section, simplement en cliquant dans l'entête de la fenêtre.

Au départ

GesphyComm s'ouvre avec un partage de l'écran

En cliquant dans la partie verte on attribue toute la place pour l'envoi.

Et à chaque clic dans la partie verte on alterne l'attribution de l'espace. Au prochain clic c'est les réponses qui prennent tout l'écran, au clic suivant l'écran est partagé, et ainsi de suite.

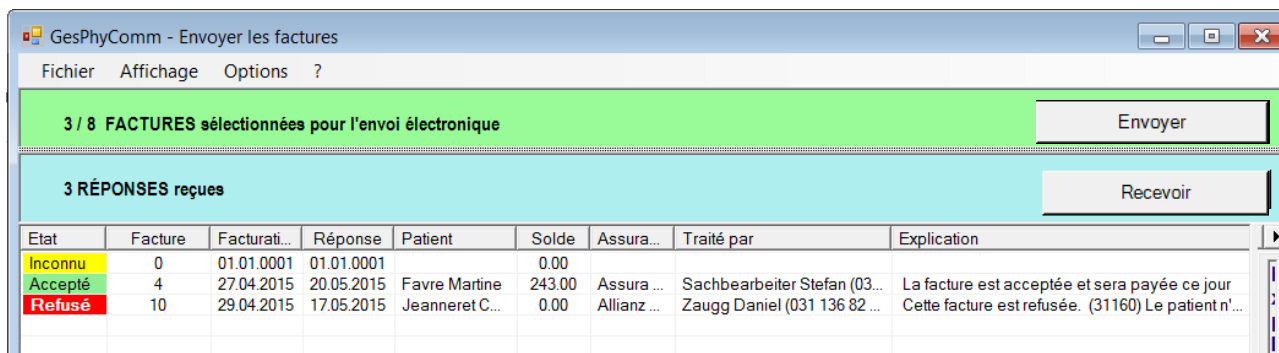

GesPhyComm - Envoyer les factures

Fichier Affichage Options ?

3 / 8 FACTURES sélectionnées pour l'envoi électronique Envoyer

3 RÉPONSES reçues Recevoir

Etat	Facture	Facturati...	Réponse	Patient	Solde	Assura...	Traité par	Explication
Inconnu	0	01.01.0001	01.01.0001		0.00			
Accepté	4	27.04.2015	20.05.2015	Favre Martine	243.00	Assura ...	Sachbearbeiter Stefan (03...	La facture est acceptée et sera payée ce jour
Refusé	10	29.04.2015	17.05.2015	Jeanneret C...	0.00	Allianz ...	Zaugg Daniel (031 136 82 ...	Cette facture est refusée. (31160) Le patient n'...

## Envoi à la caisse des médecins

Le menu Options permet de changer le mode d'envoi. Pour la caisse des médecins on enregistre les factures dans des fichiers XML qu'il faudra ensuite envoyer par email à la CDM.

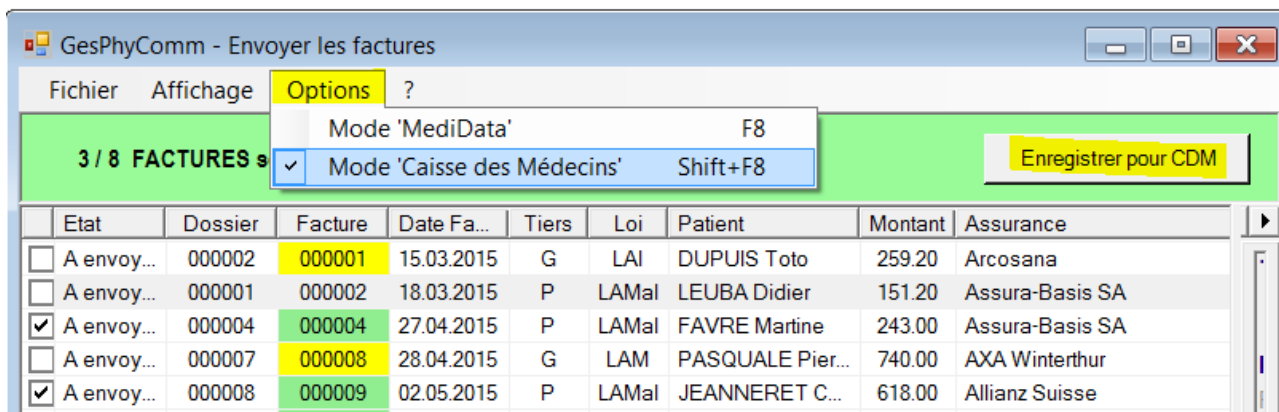

GesPhyComm - Envoyer les factures

Fichier Affichage **Options** ?

3 / 8 FACTURES s Enregistrer pour CDM

- Mode 'MediData' F8
- Mode 'Caisse des Médecins' Shift+F8

	Etat	Dossier	Facture	Date Fa...	Tiers	Loi	Patient	Montant	Assurance
<input type="checkbox"/>	A envoy...	000002	000001	15.03.2015	G	LAI	DUPUIS Toto	259.20	Arcosana
<input type="checkbox"/>	A envoy...	000001	000002	18.03.2015	P	LAMaI	LEUBA Didier	151.20	Assura-Basis SA
<input checked="" type="checkbox"/>	A envoy...	000004	000004	27.04.2015	P	LAMaI	FAVRE Martine	243.00	Assura-Basis SA
<input type="checkbox"/>	A envoy...	000007	000008	28.04.2015	G	LAM	PASQUALE Pier...	740.00	AXA Winterthur
<input checked="" type="checkbox"/>	A envoy...	000008	000009	02.05.2015	P	LAMaI	JEANNERET C...	618.00	Allianz Suisse

Nous avertir !



Si vous utilisez les services de la caisse des médecins, veuillez nous l'annoncer.

## Modification des données assurances

Avec Gesphy vous avez reçu la liste des assurances « officielles », leur code commence par un point. Les données telles que les numéros GLN (ou EAN) sont déjà introduites. Mais il est possible que certaines données changent au fil du temps. Dans ce cas MediData envoie un mail à ses abonnés. Vous devrez modifier les données dans GESPHY (Paramétrisation – Liste assurances).

Exemples réels

Ci-dessous des emails récents et réels de MediData, **cela signifie que vous devez changer les GLN de ces assurances dans Gesphy.**

Terminologie

GLN destinataire (MediData) = GLN assurance (dans Gesphy)  
GLN assureur (MediData) = GLN facturation (dans Gesphy)

### Changement de système de la Krankenversicherung Flaachtal (KVF)

Chers clients MediPort,

#### Changement de système de la Krankenversicherung Flaachtal (KVF)

La Krankenversicherung Flaachtal (KVF) passera début 2016 au système de ÖKK. Ceci engendre un changement d'adressage. Nous vous prions d'adresser vos factures à la KVF comme suit:

#### Traitements jusqu'au **31.12.2015** inclus adressés à la Krankenversicherung Flaachtal

GLN destinataire: 7601003000665  
GLN assureur: 7601003000665

#### Traitements **à partir du 01.01.2016** adressés à l'assurance maladie et accidents ÖKK

GLN destinataire: 7601003000894  
GLN assureur: 7601003000894

Si vous avez des questions concernant la configuration correcte du GLN au niveau de votre logiciel de décompte, veuillez vous adresser à votre fournisseur de logiciel. Pour toute question d'ordre général liée au décompte électronique des prestations via MediPort, n'hésitez pas à contacter notre support technique à l'adresse suivante: [support@medidata.ch](mailto:support@medidata.ch).

Le lien suivant sur notre site Internet vous renseigne sur le statut de chaque assureur:

[http://www.medidata.ch/md/cms/web\\_support/hilfsmittel/versicherer/index.html](http://www.medidata.ch/md/cms/web_support/hilfsmittel/versicherer/index.html)

Meilleures salutations,  
MediData AG

Dans Gesphy

Ci-dessous l'assurance à modifier dans Gesphy.

Liste Assurances						Liste assurances
ASSUR	N°GLN assuranc	GLN facturation	Loi	LIBEL		
.KKBI	7601003000863	7601003000863	LAMaL	Krankenkasse Birchmeier		Hauptstrasse
.KKEI	7601003000566	7601003000566	LAMaL	Kranken- und Unfallkasse Einsiedeln		Hauptstrasse
▶ .KKFL	7601003000665	7601003000665	LAMaL	Krankenversicherung Flaachtal		Bahnhofstra
.KKII	7601003000450	7601003000450	LAMaL	Krankenkasse Institut Ingenbohl		Klosterstras
.KKLH	7601003002140	7601003002140	LAMaL	Krankenkasse Luzerner Hinterland		Luzernstras

2<sup>ème</sup> changement

Voici un autre changement à faire de suite dans votre liste d'assurances de Gesphy.

## Nouvelle adresse pour la Caisse Maladie de Wädenswil

Chers clients MediPort,

### Nouvelle adresse pour la Caisse Maladie de Wädenswil

La caisse maladie de Wädenswil change sont System-It. Auparavant les factures pour la caisse maladie Wädenswil qui était transportée via MediPort étaient raccordées au Groupe Mutuel. Avec le nouveau système, ceci n'est plus le cas. Les factures doivent donc être adressées directement à la Caisse maladie Wädenswil. L'adresse correct est donc dès à présent:

**GLN destinataire:** 7601003001921  
**GLN assureur:** 7601003001921

3<sup>ème</sup> changement à faire

## La Mobilière peut à présent recevoir des factures électroniques (au tarif LAA) via MediPort

Chers clients MediPort,

### La Mobilière peut à présent recevoir des factures électroniques (au tarif LAA) via MediPort

La Mobilière Suisse Société d'assurances SA peut dès à présent recevoir des décomptes de prestations électroniques au tarif LAA via MediPort. L'adressage correct pour la Mobilière est le suivant:

**GLN destinataire:** 7601003000320  
**GLN assureur:** 7601003000320

4<sup>ème</sup> changement à faire

**Rappel: Adaptation du système du groupe de la CSS; merci de s'adresser directement à chaque assureur**

Chers clients MediPort,

**Rappel: Adaptation du système du groupe de la CSS; merci de s'adresser directement à chaque assureur**

La CSS adapte son système de réception pour les factures électroniques via MediPort au 1<sup>er</sup> septembre 2015. A partir de cette date, toutes les factures devront exclusivement être adressées à l'assureur concerné du groupe de la CSS (Arcosana, CSS, Intras, Sanagate). L'adressage est modifié comme suit:

**Jusqu'à maintenant:**

Assureur	GLN destinataire (receptient)	GLN assureur (insurance)
CSS	7601003001082	7601003001082
Arcosana	7601003001082	7601003010107
Intras	7601003001082	7601003000498
Sanagate	7601003001082	7601003181029

**Nouveau dès à présent:**

Assureur	GLN destinataire (receptient)	GLN assureur (insurance)
CSS	7601003001082	7601003001082
Arcosana	7601003010107	7601003010107
Intras	7601003000498	7601003000498
Sanagate	7601003181029	7601003181029

Le nouvel adressage est valable dès à présent. **Attention: A partir du 1<sup>er</sup> septembre 2015, les factures comportant l'ancien adressage ne pourront plus être traitées et seront retournées à l'expéditeur.**

Dès votre inscription chez MediData vous allez recevoir par email les prochains changements. Attention de toujours les reporter dans Gesphy, sinon vos factures seront refusées.